



## (주)경수제철건설

Let's go together Hand in hand  
Best One! Kyungsoo





CEO Greeting	04
Introduction	06
Certificate / License	10
Factory	15
Equipment	16
Project Experiences	20
동인종합건설	60

**신뢰로 이룩한 (주)경수제철건설  
고객감동으로 보답합니다.**

Kyungsoo Steel & Construction  
built on trust will return it with customer satisfaction



CEO Greeting

---

“ 企業은 사람이다 ”





# Only One!

## 철골은 경수다!

경수제철건설은 1996년 설립 이래 27년 동안 고객의 사랑과 신뢰를 바탕으로 지속적인 성장과 발전을 거듭하여 강구조 분야의 선두주자가 되기 위하여 힘차게 나아가고 있습니다.

경수제철건설은 “기업은 사람이다”라는 사훈 아래 철강구조물 뿐만 아니라 2021년 2월 종합건설 “토목건축공사업(13-0282)”면허를 취득하여 철강구조물을 발판으로 종합 PLANT ENGINEERING 회사로 발돋움하려 합니다.

전 사원이 일치단결하여 끊임없는 도전 정신으로 100년 장수기업이 되도록 최선의 노력을 다할 것입니다.

**正直과 品質 좋은 企業!**

(주) 경수제철건설

회장 **백종서**

대표 **최광열**



설립일	1996. 03. 15
회 장	백 종 서
건설면허	강구조물 공사업
본사주소	충남 당진시 신평면 신평길 313-27
공장	충남 당진시 신평면 신평길 313-27
TEL / FAX	041-360-0765 / 041-360-0729

조직표

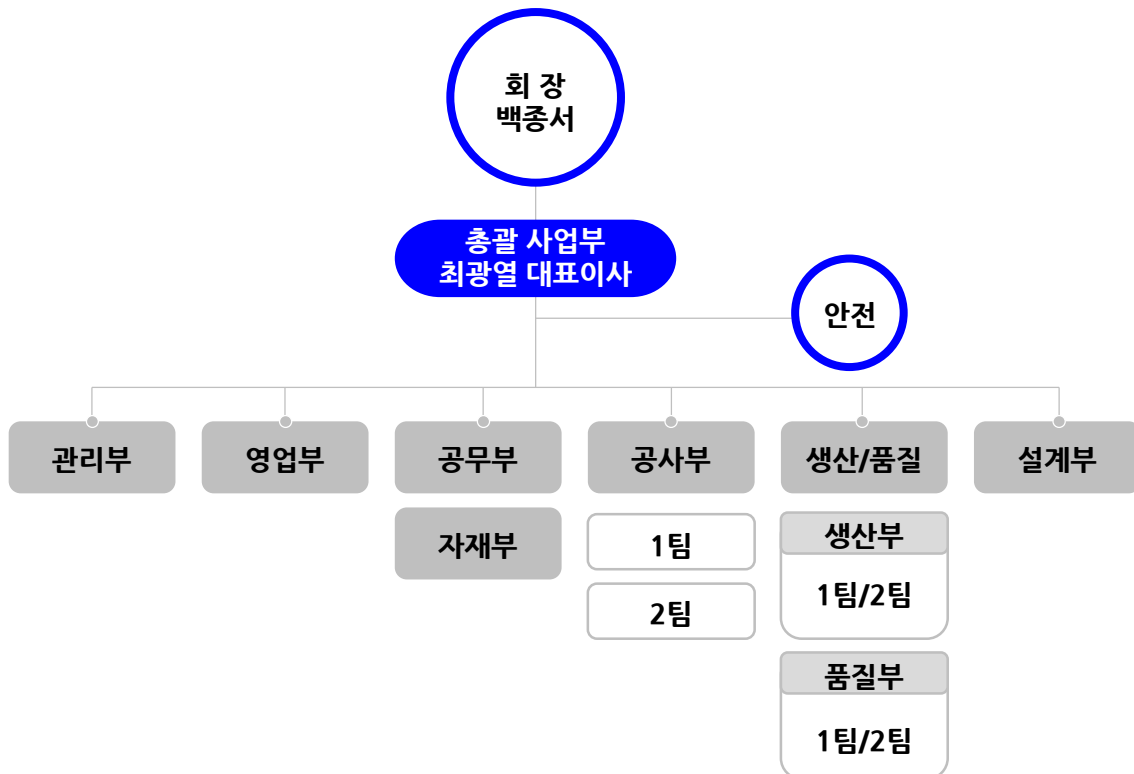

1996

03

철구조물 제작, 설치공사업을 목적으로 (주)경수제철 설립

05

서울 영등포구 대림 3동 719-2  
대방 세무서 사업자등록

11

전문건설업 철물면허 취득  
96-서울-11-46

1997

05

서울 영등포구 대림 3동 775-3  
본사이전

1998

02

전문건설업 강구조물 면허취득  
영등포 -98-21-1

2000

04

ISO 9001 인증취득

2007

07

기업부설연구소 인정  
한국산업기술 진흥협회

12

동해공장 준공  
(동해북평산업단지 내)

2008

04

과학기술부 장관표창

2010

03

충남 당진군 송악읍 부곡공단 4길  
28-206 당진공장 이전완료

05

ISO 9001 품질 인증획득

2010

08

충남 당진군 송악읍 부곡공단  
4길 28-206 소재로 본사이전  
제1공장 설립

2012

04

제1공장 공장인증 1급 취득

06

City of Los Angeles Fabricator  
License 취득

07

제2공장 설립 (36,000평)  
당진 신평공장

12

제2공장 공장인증 1급 취득  
당진 신평공장

2013

07

'지붕판금'공사업 추가

2016

06

베트남 지사 설립  
KYUNGSOO VINA Co.,Ltd

2019

02

'도장면허'추가

11

미국 AISC갱신 등록

2020

03

'금속구조물,창호,온실공사업' 추가

12

ISO 45001 안전보건경영 시스템  
인증획득

2021

02

'토목건축공사업'추가

05

'경수제철건설'사명 변경

# FINANCIAL STATUS

## | 매출 진행 현황

2022년 매출  
**1189억**

2023년 매출  
**1397억**

2024년 예상매출액  
**1500억**

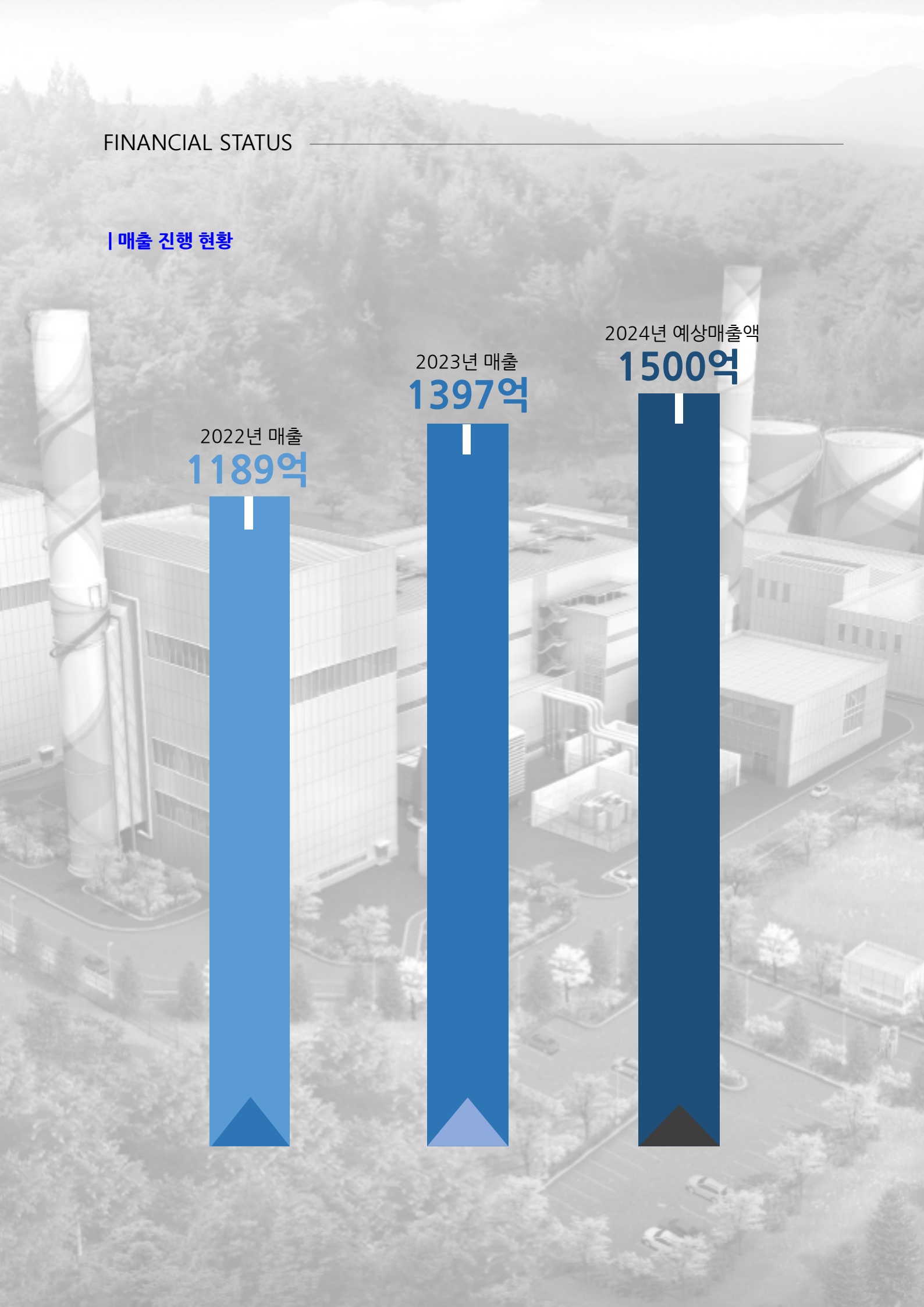

## CREDIT RATING

DNA PLUS

(주)경수제철건설 | 118-81-14181 | 백종서 | ECC202304011188

## 기업정보

기업체명	(주)경수제철건설 (KYUNGSOO STEEL & CONSTRUCTION CO.,LTD.)			신용등급
사업자등록번호	118-81-14181	법인번호	110111-1250945	BBB
본사주소	(31744)충청남도 당진시 신평면 신평길 313-27			
대표자	백종서			
전화번호	041-360-0765			
산업분류	육상 금속 골조 구조재 제조업			현금흐름등급
설립일	1996년 03월 15일			B
재무결산일	2022년 12월 31일	보고서 최종수정일	2023년 04월 17일	
신용등급 유효기간	2023년 04월 17일~2024년 03월 19일			

## 신용등급이력

결산기준일	정기평가			하반기평가			Watch 등급
	평가일	신용등급	현금흐름등급	평가일	신용등급	현금흐름등급	
2022/12/31	2023/04/17	BBB	B	-	-	-	정상 2023년04월16일 현재
2021/12/31	2023/03/20	BBB-	B	2022/08/23	BBB-	B	
2020/12/31	2022/03/11	BB+	A	2021/08/24	BB+	A	

## 주요 경영 현황

주요제품	경영정보		판매처(%)		주요주주(%)	
h-beam제작,강구조물공사	종업원	87명	에스케이에코플랜트(주)	19	백종서	48.1
임대수입	기업규모	중기업	삼성물산(주)	12	최광열	18.1
	기업형태	외감	동인중합건설(주)	10	김병관	17.5
	자본금	2,260백만원	현대건설(주)	10	강병수	16.3
	주거래은행	기업은행 대림동지점	자이씨엔에이(주)[구. 에스엔아이건설]	8		

## 주요 재무 현황

(단위:백만원)

결산기준일	총자산	부채총계	자본총계	매출액	영업이익	당기순이익
2022/12/31	103,312	56,846	46,465	118,984	3,229	5,786
2021/12/31	76,840	33,948	42,891	105,283	13,505	10,668
2020/12/31	74,563	42,364	32,198	95,168	5,699	4,547

(단위:%)

결산기준일	매출성장율	영업이익률	순이익률	유동비율	부채비율	차입의존도
2022/12/31	13.0	2.7	4.9	148.3	122.3	11.6
2021/12/31	10.6	12.8	10.1	139.3	79.1	15.6
2020/12/31	1.8	6.0	4.8	96.8	131.6	18.7



Certificate / License

문서확인번호 : OCP03-20230810-6330-301



## 2023년도 시공능력 순위 확인서

법인번호 : 110111-1250945사업자등록번호 : 118-81-14181

상 호	(주)경수제철건설	대 표 자	백종서
소 재 지	충청남도 당진시 신평면 신평길 313-27		

등록번호	업 종	시공능력평가액 (단위:천원)	지역순위	전국순위
충남당진2013-08-01	금속장호지붕건축	34,545,219	4 / 637	71 / 9,866
충남당진2019-05-02	도장습식방수석공	11,411,307	5 / 741	332 / 10,345
영등포-98-21-2	철강구조물	139,496,023	2 / 54	9 / 840

전국순위
71 / 9,866
332 / 10,345
9 / 840

※ 시공능력평가 적용기간 : 2023.08.01 부터 다음년도 시공능력평가 공시 전까지  
 상기 시공능력 및 순위는 아래 발급일자 기준으로 결정되었고 시공능력평가 정정 및 변경사항이 있는 경우  
 순위가 변경될 수 있음

건설산업 기본법 제23조 및 동법 시행규칙 제23조 제2항에 따라 건설사업자가 제출한 건설공사 실적신고서를  
 근거로 시공능력이 평가 되었음을 확인함.

2023년 8월 10일

### 대한전문건설협회 세종시·충청남도회 회장





본 증명서는 증명발급시스템(minwon.kosca.or.kr)의 발급문서확인 메뉴를 통해 상단의 문서확인번호로 내용의 진위여부를 발급일로부터 3개월간 확인하실 수 있습니다.



## 사업자등록증

(법인사업자)  
등록번호 : 118-81-14181

법인명 (단체명) : (주)경수제철건설  
대표자 : 백중서

개업연월일 : 1996년 05월 01일 법인등록번호 : 110111-1250945  
사업장소재지 : 충청남도 당진시 신명면 신명길 313-27

본점소재지 : 충청남도 당진시 신명면 신명길 313-27

사업의종류 : 업종 제조 건설 종목 철강구조물  
철강구조물주식투자장치및설치  
건설업  
서비스  
관련특설비기계장치제작및시공  
시설물유지관리

발급사유 : 정정



사업자 단위 과세 적용사업자 여부 : 여(√) 부( ) (적용일자: 2023년 01월 13일)  
전자세금계산서 전용 전자우편주소 :

2023년 03월 14일

### 예산세무서장





## 건설업등록증

업종 : 철강구조물공사업 등록번호 : 영등포98-21-2  
주력분야 : 철강구조물공사  
상호 : (주)경수제철건설 대표자 : 백중서  
주된 영업소 소재지 : 서울특별시 영등포구 가마산로 336 3층301호  
법인등록번호(생년월일) : 110111-1250945  
국적(소속 국가명) : 대한민국 등록일자 : 1998. 2. 20.

위 자는 「건설산업기본법」 제9조에 따른 건설사업자임을 증명합니다.

2023년 1월 20일

### 영등포구청장



변경사항			
변경일	변경구분	변경내용	기록일 및 기록자 (서명 또는 인)
2023. 3. 7	소재지(전입)	전: 서울특별시 영등포구 가마산로 336, 3층 301호 후: 충청남도 당진시 신명면 신명길 313-27	2023. 3. 17 구현영

21011829714181(영등포98-21-2)

## 건설업등록증

- 업종 : 토목건축공사업
- 등록번호 : 13-0282
- 상호 : (주)경수제철
- 대표자 : 백중서
- 주된 영업소 소재지 : 충청남도 당진시 송악읍 부곡공단4길 2B-206
- 법인등록번호(생년월일) : 110111-1250945
- 국적(소속 국가명) : 대한민국
- 등록일자 : 2021. 2. 1.

위 자는 「건설산업기본법」 제9조에 따른 건설업자임을 증명합니다.

2021년 2월 3일

### 충청남도지



## 특허증

CERTIFICATE OF PATENT



특허 제 10-1063481 호  
Patent Number

출원번호 Application Number 제 10-2011-0052948 호  
출원일 Filing Date 2011년 06월 01일  
등록일 Registration Date 2011년 09월 01일

발명인명칭 Title of the Invention  
주자서삼용 보 구조물

특허권자 Patentee  
(주)경수제철건설(110111-\*\*\*\*\*)  
충청남도 당진시 신명면 신명길 313-27

발명자 Inventor  
백중서(590626-\*\*\*\*\*)  
서울특별시 강서구 공항대로 382, 106동 1602호 (화곡동, 우정산롯데캐슬)

위의 발명은 「특허법」에 따라 특허원부에 등록되었음을 증명합니다.  
This is to certify that, in accordance with the Patent Act, a patent for the invention has been registered at the Korean Intellectual Property Office.

2023년 03월 27일



특허청장  
COMMISSIONER  
KOREAN INTELLECTUAL PROPERTY OFFICE

이인신





QR코드를 통해 기존 등록사항을 확인하세요



Certificate / License

제2021-11호  
(Certi. No)

### 공장인증서 (FACTORY CERTIFICATE)

- 상호 또는 법인명(Company Name) : (주)경수제철건설
- 성명 또는 대표자(President's Name) : 백종서
- 사업자 또는 법인등록번호(Company Reg. No.) : 110111-1250945
- 공장 소재지(Factory Address) : 충청남도 당진시 신평면 신평길 313-27
- 분 야(Specialty) : 건축
- 등 급(Class) : 1급

건설기술 진흥법 제58조에 따라 위의 원장구조물 제작공장의 등급을 인증합니다.  
(Ministry of Land, Infrastructure and Transport certifies the factory named above has been approved to manufacture steel structures in accordance with provision of the Construction Technology Promotion Act, Article 58)

2021년 8월 25일  
(Date of Issue)

Minister  
Ministry of Land, Infrastructure and Transport  
Republic of Korea

국토교통부장관



안전보건공단  
안전번호 : 제22-43-A-150호

## 위험성평가 인정서

사업장명 : (주)경수제철건설  
대표자 : 백종서  
소재지 : 충남 당진시 신평면 신평길 313-27(주)경수제철  
유효기간 : 2022.11.11 ~ 2025.11.10

귀 사업장에 대한 위험성평가 수준을 확인한 결과 위험성평가 인정 기준에 적합하므로 위험성평가 우수사업장으로 인정합니다.

2022년 11월 11일

한국산업안전보건공단 충남지역본부장



1 6 8 4 4 0 0

### State of California Secretary of State

#### CERTIFICATE OF QUALIFICATION

I, DEBRA BOWEN, Secretary of State of the State of California, hereby certify that on the 18th day of July, 2012, KYUNGSOO ENGINEERING & CONSTRUCTION CO., LTD, a corporation organized and existing under the laws of Korea (South), complied with the requirements of California law in effect on that date for the purpose of qualifying to transact intrastate business in the State of California, and that as of said date said corporation became and now is qualified and authorized to transact intrastate business in the State of California, subject however, to any licensing requirements otherwise imposed by the laws of this State.

IN WITNESS WHEREOF, I execute this certificate and affix the Great Seal of the State of California this day of July 16, 2012.



*Debra Bowen*  
DEBRA BOWEN  
Secretary of State

Jun

NP-35 (REV 1/2007)

SỞ KẾ HOẠCH VÀ ĐẦU TƯ  
THÀNH PHỐ HÀ NỘI  
PHÒNG ĐĂNG KÝ KINH DOANH

CỘNG HÒA XÃ HỘI CHỦ NGHĨA VIỆT NAM  
Độc lập - Tự do - Hạnh phúc

### GIẤY CHỨNG NHẬN ĐĂNG KÝ DOANH NGHIỆP CÔNG TY TRÁCH NHIỆM HỮU HẠN MỘT THÀNH VIÊN

Mã số doanh nghiệp: 0107485325  
Đăng ký lần đầu, ngày 27 tháng 06 năm 2016

- Tên công ty**  
Tên công ty viết bằng tiếng Việt: CÔNG TY TNHH KYUNGSOO VINA  
Tên công ty viết bằng tiếng nước ngoài: KYUNGSOO VINA COMPANY LIMITED  
Tên công ty viết tắt: KYUNGSOO VINA CO.,LTD
- Địa chỉ trụ sở chính**  
Phòng 1201-2, tầng 12, tòa nhà Keangnam Hanoi Landmark 72, 16 E6, Phường Mễ Trì, Quận Nam Từ Liêm, Thành phố Hà Nội, Việt Nam  
Điện thoại: Email: kyungsoo3@chol.com Website: www.kyungsoo.co.kr Fax: Website: www.kyungsoo.co.kr
- Vốn điều lệ** 2.187.700.000 đồng  
Bằng chữ: Hai tỷ một trăm tám mươi bảy triệu bảy trăm nghìn đồng (tương đương 100.000 USD - Một trăm ngàn đô la Mỹ)
- Thông tin về chủ sở hữu**  
Tên tổ chức: KYUNGSOO ENGINEERING & CONSTRUCTION CO.,LTD  
Mã số doanh nghiệp/Quyết định thành lập số: 110111-1250945  
Do: Phòng Đăng ký - chi nhánh Dangjin - Cấp ngày: 15/03/1996  
Tòa án quận Daejeon, Hàn Quốc  
Địa chỉ trụ sở chính: 28-206, Bugokgongdan 4-gil, Songak-eup, Dangjin-si, Chungcheongnam-do, Hàn Quốc
- Người đại diện theo pháp luật của công ty**  
\* Họ và tên: KIM SUNG UN Giới tính: Nam  
Chức danh: Tổng giám đốc  
Sinh ngày: 04/09/1968 Dân tộc: Quốc tịch: Hàn Quốc  
Loại giấy tờ chứng thực cá nhân: Hộ chiếu nước ngoài  
Số giấy chứng thực cá nhân: M01954122  
Ngày cấp: 07/03/2011 Nơi cấp: Bộ Ngoại giao và Thương mại Hàn Quốc  
Nơi đăng ký hộ khẩu thường trú: 1102-804 Sangam Worldcup Park 11-danji Apt., Sangam-dong, Mapo-gu, Seoul, Hàn Quốc  
Chỗ ở hiện tại: Phòng 1201-2, tầng 12, tòa nhà Keangnam Hanoi Landmark 72, 16 E6, Phường Mễ Trì, Quận Nam Từ Liêm, Thành phố Hà Nội, Việt Nam

TRƯỞNG PHÒNG  
PHÒNG ĐĂNG KÝ KINH DOANH  
SỞ KẾ HOẠCH VÀ ĐẦU TƯ  
HÀ NỘI

Phạm Thị Kim Tuyền



국제인증기관(IAF)의 상호인정협정에 의한 인증서입니다



인증서번호 : KFC-1650

## 환경경영시스템 인증서

(주)경수제철건설

(본사) 서울 영등포구 가마산로 336, 3층 301호  
(당진공장) 충청남도 당진시 신령면 신령길 313-27

한국생산성본부인증원은 위 회사의 환경경영시스템이  
기술된 인증기준과 범위에 적합함을 인증함.

인증표준  
KS I ISO 14001 : 2015 / ISO 14001 : 2015

인증범위  
강구조물에 대한 제작, 설치 및 시공

최초인증일자 : 2000년 11월 13일    인증유효기간 : 2023년 11월 13일 ~ 2026년 11월 12일

- 본 인증서는 위 조직이 인증유지기준을 지속적으로 만족하는 경우에 한하여 효력이 발생합니다.
- 인증효력의 유효성은 웹사이트 [www.kpcqa.or.kr](http://www.kpcqa.or.kr) (QR코드)에서 확인 할 수 있습니다.

발행일자 : 2023년 10월 30일



서울특별시 중구 세종대로 39 대한상공회의소빌딩 12F  
[www.kpcqa.or.kr](http://www.kpcqa.or.kr) / Tel.02-738-9001



한국생산성본부인증원은 한국인증(IAF)과 상호인정협정을 체결한 국제인증기관(IAF)의 상호인정협정에 의한 인증서입니다. KFC-1650-001

국제인증기관(IAF)의 상호인정협정에 의한 인증서입니다



인증서번호 : KQC-5392

## 품질경영시스템 인증서

(주)경수제철건설

(본사) 서울 영등포구 가마산로 336, 3층 301호  
(당진공장) 충청남도 당진시 신령면 신령길 313-27

한국생산성본부인증원은 위 회사의 품질경영시스템이  
기술된 인증기준과 범위에 적합함을 인증함.

인증표준  
KS Q ISO 9001:2015 / ISO 9001:2015

인증범위  
강구조물에 대한 제작, 설치 및 시공

최초인증일자 : 2008년 11월 25일    인증유효기간 : 2023년 11월 13일 ~ 2026년 11월 12일

- 본 인증서는 위 조직이 인증유지기준을 지속적으로 만족하는 경우에 한하여 효력이 발생합니다.
- 인증효력의 유효성은 웹사이트 [www.kpcqa.or.kr](http://www.kpcqa.or.kr) (QR코드)에서 확인 할 수 있습니다.

발행일자 : 2023년 10월 30일



서울특별시 중구 세종대로 39 대한상공회의소빌딩 12F  
[www.kpcqa.or.kr](http://www.kpcqa.or.kr) / Tel.02-738-9001



한국생산성본부인증원은 한국인증(IAF)과 상호인정협정을 체결한 국제인증기관(IAF)의 상호인정협정에 의한 인증서입니다. KQC-5392-001

국제인증기관(IAF)의 상호인정협정에 의한 인증서입니다



인증서번호 : KHS-0364

## 안전보건경영시스템 인증서

(주)경수제철건설

(본사) 서울 영등포구 가마산로 336, 3층 301호  
(당진공장) 충청남도 당진시 신령면 신령길 313-27

한국생산성본부인증원은 위 회사의 안전보건경영시스템이  
기술된 인증기준과 범위에 적합함을 인증함.

인증표준  
KS Q ISO 45001:2018 / ISO 45001:2018

인증범위  
강구조물에 대한 제작, 설치 및 시공

최초인증일자 : 2020년 12월 24일    인증유효기간 : 2023년 12월 24일 ~ 2026년 12월 23일

- 본 인증서는 위 조직이 인증유지기준을 지속적으로 만족하는 경우에 한하여 효력이 발생합니다.
- 인증효력의 유효성은 웹사이트 [www.kpcqa.or.kr](http://www.kpcqa.or.kr) (QR코드)에서 확인 할 수 있습니다.

발행일자 : 2023년 10월 30일



서울특별시 중구 세종대로 39 대한상공회의소빌딩 12F  
[www.kpcqa.or.kr](http://www.kpcqa.or.kr) / Tel.02-738-9001



한국생산성본부인증원은 한국인증(IAF)과 상호인정협정을 체결한 국제인증기관(IAF)의 상호인정협정에 의한 인증서입니다. KHS-0364-001



AMERICAN INSTITUTE OF STEEL CONSTRUCTION  
CERTIFICATION PROGRAMS  
PROUDLY RECOGNIZE THAT

KYUNG SOO Engineering & Construction Co., Ltd.

MAINTAINS OPERATIONS LOCATED AT

313-27, Sinpyeong-myeon  
Dangjin-si, 31744 KOR

THAT SUCCESSFULLY MEET THE QUALITY CERTIFICATION REQUIREMENTS FOR  
Building Fabricator

---

PRESIDENT	CERTIFICATION NUMBER	ISSUED	VALID THROUGH
	C-0002422	April 28, 2023	May 31, 2024

Cooperator

---



**| 당진 공장 (신평공장)**

- 연 간 생 산 량 60,000 Ton / year
- 공 장 부 지 118,800m<sup>2</sup> (36,000평)
- 옥 내 공 장 25,327m<sup>2</sup> (7,675평)
- 가 조 립 장 28,050m<sup>2</sup> (8,500평)
- 도 장 장 4,598m<sup>2</sup> (1,394평)
- 기 타 1,157m<sup>2</sup> (350평)



# Equipment

## | 크레인 설비기기

위치	설비명	제원	수량	제작회사	구매일
공장동	OVERHEAD CRANE	30Ton	2	KOREA	1995-04-10
	OVERHEAD CRANE	20Ton	2	KOREA	1996-04-10
	OVERHEAD CRANE	10Ton	6	KOREA	1995-04-10
	GANTRY CRANE	30Ton	2	KOREA	1995-08-01
	GANTRY CRANE	20Ton	1	KOREA	1995-08-01
	GANTRY CRANE	15Ton	1	KOREA	1995-08-01
	GANTRY CRANE	10Ton	7	KOREA	1995-08-01
사무동	OVERHEAD CRANE	20Ton	2	KOREA	1996-04-10
	OVERHEAD CRANE	10Ton	5	KOREA	1995-04-10
	OVERHEAD CRANE	5Ton	4	KOREA	1990-06-01
	GANTRY CRANE	20Ton	1	KOREA	1995-08-01
	GANTRY CRANE	10Ton	1	KOREA	1995-04-10

## | 제작용 설비기기

위치	설비명	제원	수량	제작회사	구매일
공장동	CNC MULTI DRILL M/C	1500 x 700	2	한국 / 일본	2017 / 2023
	BAND SAWING M/C	1300 x 600	4	한국 / 일본	2016 / 2023
	BEVELLING M/C	1300*500	2	한국 / SHINX	2017 / 2023
	NC FLAME CUTTING M/C	5000 x 30000	2	일본	2002
	BOX 조립기	1180*1180	1	한국	2016
	BH 조립기	70T	1	한국	2015
	BH 교정기	70T	1	한국	2016
	MULTI DRILL M/C	3700*27000	1	한국	2018
	FAICING M/C	2000*2000*300	1	한국	2012
	EDGE MILLER M/C	(L) 1650*(W)1750 *(H)11450	1		2017
	PLATE CNC CUT M/C	3500*22200	1	한국	2017
	FLAME PLANNER	5000*30000	2	한국	2012
사무동	CNC DRILLING M/C	1500 x 700	2	일본	2006
	레이저 철판 절단기		1	일본	2009
	플라즈마 철판 절단기		1	한국	2009
	산소 철판 절단기		1	한국	2009



**| 기타 보유장비**

설비명	제원	수량	구매일	설비명	제원	수량	구매일
SHOT BLAST ROOM	W25m x L50m x H8.0m	1		SHEARING M/C	20T x W2100	1	2008
PAINTING ROOM	W25m x L50m x H8.0m	1		HYDRAULIC BENDING M/C	200Ton	1	2008
CAR BODY JIG	300m (PORTABLE)	1		BEVELING M/C	13T x W2100	1	2008
CAR BODY JIG	100m (PORTABLE)	1		BENDING ROOLER M/C	50t x 3000L	1	2002
VANTILATION DEVICE	2500m <sup>3</sup>	1		TURNING ROLLER M/C	50 Ton	17	2002
RAIL	5km (37kg/m)	1		TURNING ROLLER M/C	30 Ton	13	2002
FORK LIFT	15 Ton	2	2001	PIPE THREAD M/C	RIGID NO.1224	1	2002
FORK LIFT	10 Ton	4	2001	RADIAL DRIL M/C	NRP-1600	2	2002
FORK LIFT	5 Ton	4	2001	LATHE M/C	φ480 x 1500	1	2002
CNC BAND SAW M/C	H1000mm x W500	6	-	GOUGING M/C	1000 ~ 1500A	2	-
CNC DRILLING M/C	H1000mm x W500	4	-	PORTABLE CUTTING M/C	150 mm	2	2003
FACING M/C	W2000 x L2000	1	2001	GAS CUTTING M/C	W5000 x L30000	3	-
MILLING M/C	1700 x 730 x 800	1	2002	CNC GAS CUTTING M/C	W5000 x L30000	1	2013
CNC PIPE PROFILING M/C	D800 x 50T	1	2002	GAS CUTTING M/C (/PIPE)	D1200 x 100T	1	1999
U-BENDING M/C	DIA 50	1	2002	DRY OVEN	500kg	1	2003



Index

---

KYUNGSOO'S CHALLENGE and

# INNOVATION FOR THE FUTURE

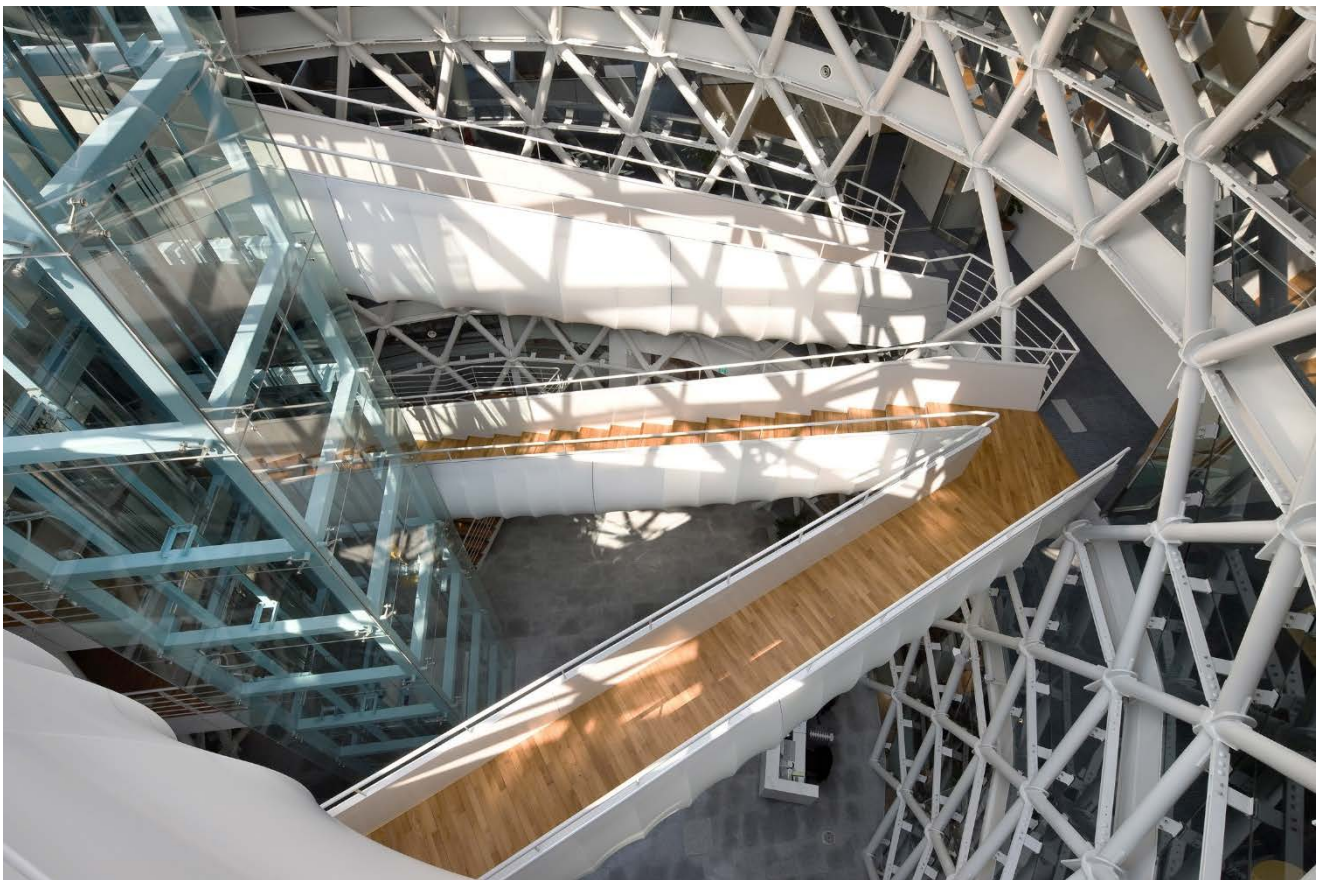

## Project Experiences

업무시설	22	기타시설	44
문화 및 집회시설	28	해외공사	48
발전소   에너지   석유화학플랜트	32	대북공사	50
하이테크	38	주차시설	52
리프트업	40		



# Project Experiences

## | 업무시설

NO	공사명	시공년도	시공사	물량(TON)
1	서울특별시 청사 건립공사	2010	삼성물산(주)	6,265
2	메리츠화재 부산사옥 신축공사	2010	(주)한진중공업	3,816
3	NC Soft판교 R&D센터신축(경기)공사	2011	GS건설(주)	4,099
4	행정도시 정부청사 1단계2구역 건립공사	2011	(주)포스코건설	1,557
5	세종시정부청사 2-1구역(충남)	2012	GS건설(주)	1,243
6	부산국제금융센터 복합개발사업 1단계	2012	현대건설(주)	2,178
7	공릉동주상복합신축사업	2012	현대엠코(주)	1,504
8	LH 본사 신사옥 건설공사	2013	현대건설(주)	6,241
9	생명 일원동사옥 신축공사	2014	삼성중공업(주)	7,220
10	LG사이언스파크 서측부지(DP2)신축공사(서울)	2015	GS건설(주)	5,659
11	마곡 호텔, 오피스 신축공사	2016	자이 C&A	2,270
12	마포우체국 T/K	2016	(주)한양/고려개발(주)	1,335
13	두산분당센터 신축공사 (T/K)	2017	두산건설(주)	9,178
14	LG U+ 평촌 메가센터 전산2동 증축공사	2018	자이 C&A	2,769
15	국회 스마트워킹센터 및 프레스센터 건립공사	2018	동부건설(주)	1,411
16	종근당건강 당진 신공장 신축공사	2020	BELL E&C	4,200
17	세종 네이버 데이터 센터	2021	현대건설(주)	8,100
18	KOTITI 시험연구원 과천신사옥	2021	현대건설	2,850
19	LG U+평촌 NEXT IDC	2021	자이 C&A	2,300
20	귀뚜라미 아산사업장	2022	동인종합건설(주)	4,900
21	광동제약 과천신사옥	2022	두산건설(주)	1,800
22	광화문 WEST빌딩 리모델링공사	2022	현대건설(주)	1,900
23	대구MBC부지 주상복합	2023	포스코건설	4,250





### | 문화 및 집회시설

NO	공사명	시공년도	시공사	물량(TON)
1	분당 전시장 신축공사	2008	효성건설(주)	363
2	KINTEX 제2전시장 건립공사	2009	현대건설(주)	7,558
3	여수문화예술공원	2011	GS건설(주)	778
4	인천AG송림경기장 신축공사	2012	GS건설(주)	941
5	한화이글스 서산구장 신축공사	2012	(주)한화건설	803
6	강릉체육관 리모델링공사	2014	성지건설(주)	5,207
7	충청남도 도립도서관	2016	동부건설(주)	832
8	서울마곡중앙광장 조성공사	2017	(주)금강주택	2,029
9	엑스코 제2전시장 건립공사	2019	한진중공업	4,200
10	부산오페라 건립공사	2021	한진중공업	1,430
11	귀뚜라미 테니스 코트 증축공사	2022	동인종합건설	800

### | 발전소 | 에너지 | 석유화학플랜트

NO	공사명	시공년도	시공사	물량(TON)
1	송도 열병합발전소 건설공사	2008	두산중공업(주)	3,300
2	고양삼송집단지너지시설 건설공사	2009	현대건설(주)	3,301
3	태안화력9,10호기 보일러	2012	대림산업(주)	8,305
4	동두천복합화력발전소 건설공사	2012	삼성물산(주)	5,296
5	태안화력 9,10호기 보일러	2013	대림산업(주)	8,305
6	보령 LNG Terminal Project(충남)	2014	GS건설(주)	2,858
7	춘천집단지너지시설 건설공사	2015	(주)한진중공업	3,057
8	신서천화력보일러철골공사	2016	대림산업(주)	6,159
9	고성그린파워 Project	2017	에스케이건설(주)	12,000
10	강릉안인화력 1,2호기 건설공사	2018	삼성물산(주)	17,080



고성 그린파워 Project



송도열병합 발전소

## 서울시청사 건립공사

Seoul Metropolitan Government Office

- 발 주 처 조달청
- 시 공 사 삼성물산(주)
- 공 사 범 위 철골제작 및 설치
- 공 사 기 간 2010. 01. 25 ~ 2012. 05. 31
- 공 사 규 모 지상13층, 지하5층
- 공 사 물 량 약 6,300 Ton
- 주 요 공 사 비정형외부 커튼월 및  
ETFE FRAME 제작 설치공사





## 대구 범어동 1번지 주거복합

mixed-use apartment building in Daegu

- 발 주 처 대구 MBC부지 복합개발 PFV
- 시 공 사 (주)포스코건설
- 공 사 범 위 철골제작 및 설치
- 공 사 기 간 2022. 12. 15 ~ 2024. 10. 31
- 공 사 물 량 약 6,120 Ton
- 주 요 공 사 MAIN 철골제작 설치공사



## 세종 네이버 데이터센터

NAVER DATA CENTER GAK SEJONG

- 발 주 처      네이버㈜
- 시 공 사      철골제작 및 설치
- 공 사 범 위      철골제작 및 설치
- 공 사 기 간      2021.07~2023.06
- 공 사 물 량      약 8,100 Ton
- 주 요 공 사      MAIN 철골제작 설치공사





## LH 본사 신사옥 건설현장

LH Office Building

- 발 주 처 한국 토지주택공사
- 시 공 사 현대건설(주)
- 공 사 범 위 철골제작 및 설치
- 공 사 기 간 2012. 10. 29 ~ 2014. 12.30
- 공 사 규 모 체육, 전시, 업무시설, 전면루버 外
- 공 사 물 량 약 6,241 Ton
- 주 요 공 사 MAIN 철골제작 설치공사



| 업무시설

---

**국회스마트 워크센터** | National Assembly Smart Work Center



**LG U+ 평촌 NEXT IDC** | LG U+ NEXT IDC





**행정도시 정부청사** | Administrative City Government Office



**부산 국제 금융센터  
벨트트러스 & 포디엄 강당** | Busan International Finance Center





## KINTEX 제2전시장

Ilisan KINTEX 2nd Exhibition Center

- 발 주 처 조달청
- 시 공 사 현대건설㈜
- 공 사 범 위 철골제작 및 설치
- 공 사 기 간 2009. 08. 01 ~ 2011. 04. 30
- 공 사 규 모 지하 1층, 지상 15층 1개동
- 공 사 물 량 약 7,600 Ton
- 주 요 공 사 MAIN 철골, 지붕 TRUSS





## 파라다이스시티 1단계 1차

Paradise City

- 발 주 처 (주)파라다이스세가사미
- 시 공 사 (주)포스코건설
- 공 사 범 위 철골제작 및 설치
- 공 사 기 간 2015. 06. 07 ~ 2016. 04. 30
- 공 사 규 모 지하2층 ~ 지상10층
- 공 사 물 량 약 11,000 Ton
- 주 요 공 사 MAIN 철골





## 장충체육관

Jangchung Gymnasium

- 발 주 처 성지건설
- 시 공 사 (주)한진중공업 건설부문
- 공 사 범 위 철골제작 및 설치
- 공 사 기 간 2014. 03. 15 ~ 2015. 06. 30
- 공 사 규 모 지붕층
- 공 사 물 량 약 5,207 Ton
- 주 요 공 사 MAIN 철골, 지붕 TRUSS

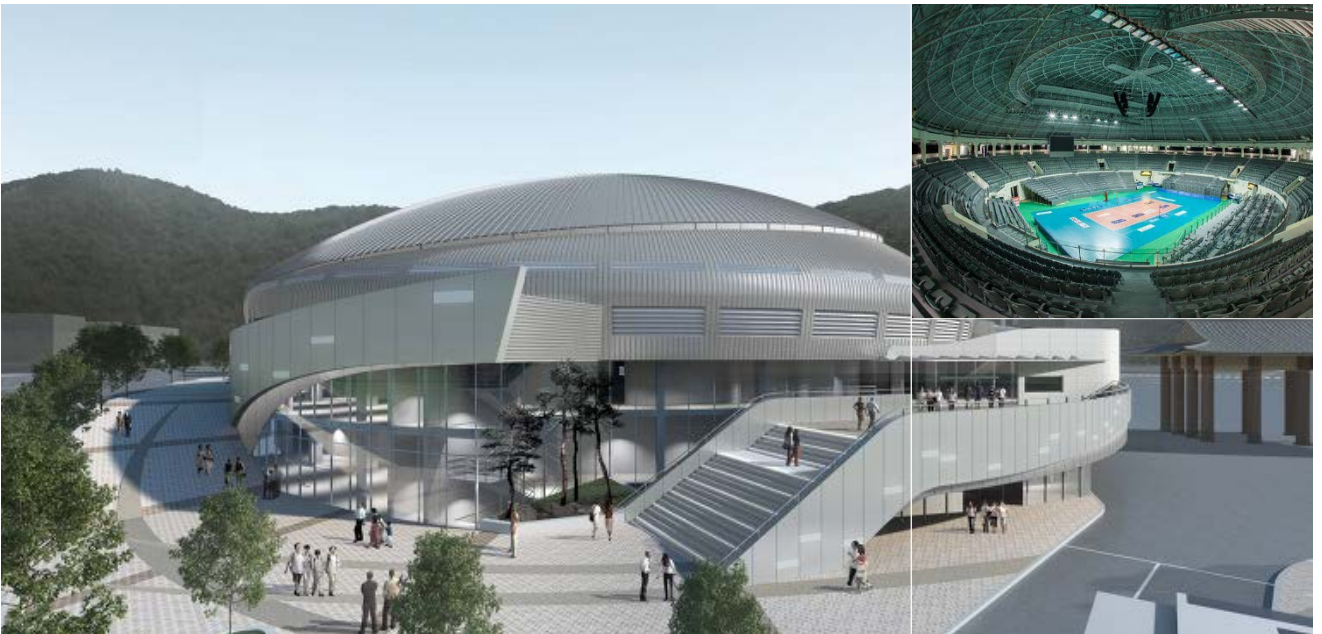

## 부산 오페라하우스 | Busan Opera House



## 한화이글스 서산구장 | Hanwha Eagles Seosan Stadium





## 강릉안인화력 1,2호기 건설공사

Gangneung An-in Firepower Plant 1 and 2

- 발 주 처 강릉에코파워 주식회사
- 시 공 사 삼성물산(주)
- 공 사 범 위 철골제작 및 설치
- 공 사 기 간 2018. 10. 05 ~ 2021. 12. 31
- 공 사 규 모 주제어건물, 터빈건물, 기타
- 공 사 물 량 14,280 Ton
- 주 요 공 사 지상층 철골설치





## 고성그린파워 Project

Goseong Green Power

- 발 주 처      고성그린파워 주식회사
- 시 공 사      SK건설(주)
- 공 사 범 위    철골제작 및 설치
- 공 사 기 간    2017. 08. 01 ~ 2020. 03. 31
- 공 사 규 모    PKG #1 본관
- 공 사 물 량    12,000 Ton
- 주 요 공 사    지상층 철골설치





## 태안화력 9,10호기 보일러 철골공사

Taeon Thermal Power Unit 9 and 10 Boiler

- 발 주 처 서부발전
- 시 공 사 대림산업(주)
- 공 사 범 위 철골제작 및 설치
- 공 사 기 간 2012. 07 ~ 2015. 04
- 공 사 규 모 Gallery & Duct Support
- 공 사 물 량 약 8,305 Ton
- 주 요 공 사 MAIN 철골제작 설치공사





## 동두천 복합화력 | Dongducheon Combined Fire Power



## 제주 환경자원 순환센터 | Jeju Environmental Resources Circulation Center



# Project Experiences

## | 하이테크

NO	공사명	시공년도	시공사	물량(TON)
1	P-PJT FAB공사(1기) 중 FAB동	2015	삼성물산(주)	13,165
2	LGD 파주2블럭 부속동 증축공사	2016	GS건설(주)	2,800
3	탕정 SDC 신공장 건설공사	2017	삼성엔지니어링(주)	51,637
4	Hynix M15 FAB/CUB Project	2017	에스케이건설(주)	2,396
5	평택 FAB 2기 신축공사	2018	삼성물산(주)	10,990
6	평택 전자 P2-PJT 154kV 변전소	2018	삼성엔지니어링(주)	4,403
7	SK hynix M15 PH-1 OBL PJT	2018	SK건설(주)	1,270
8	평택 FAB 3기 신축공사	2020	삼성물산(주)	9,544
9	세종 음극재 2-2증설	2020	(주)포스코건설	2,620
10	M16 PH-2	2021	에스케이에코플랜트(주)	
11	SK 실트론 N PJT	2022	에스케이에코플랜트(주)	7,800

## | 리프트업

NO	공사명	시공년도	시공사	물량(TON)
1	이촌렉스아파트 스카이브릿지	2013	삼성물산(주)	273
2	세종시 2-1생활권 P1	2016	한신공영(주)	724
3	두산분당센터 신축공사(T/K)중 철골공사	2018	두산건설(주)	300
4	세종 마스터힐즈	2019	현대건설(주)	172
5	부산민락동 주상복합	2020	(주)KCC건설	270

## | 대북 공사 실적

NO	공사명	시공년도
1	북한정촌 천연흑연광산 건축물 공사	2005
2	평화제화 개성공단 공장 신축공사	2006
3	성화물산 개성공장 증축공사	2008
4	개성종합지원센터 건립공사	2008





## | 기타시설

NO	공사명	시공년도	시공사	물량(TON)
1	서울의료원 건립공사	2008	쌍용건설(주)	2,520
2	회현 2-1지구 도시환경 정비사업 신축공사	2009	쌍용건설(주)	5,306
3	현대백화점 무역센터점 증축공사	2010	현대산업개발(주)	3,964
4	서초동 사랑의교회 신축공사	2011	쌍용건설(주)	9,284
5	가락시장현대화 1단계 현장	2011	대림산업(주)	8,586
6	(주)한진구로터미널 증축공사	2011	삼환기업(주)	1,486
7	GE3 PROJECT	2012	SK건설(주)	2,960
8	이케아 광명점 현장 신축공사	2013	대림산업(주)	2,314
9	미군기지 차량정비 및 다운타운	2014	현대산업개발(주)	1,493
10	파라다이스시티 1단계 1차 건축공사(시공)	2015	(주)포스코건설	10,914
11	힐스테이트 에코 동익 신축공사	2015	현대건설(주)	2,802
12	판교창조경제밸리 기업지원허브 건설공사	2016	(주)포스코건설	7,300
13	시청역 SK VIEW 주상복합 신축공사	2016	에스케이건설(주)	1,955
14	세종시 2-1 생활권 P1 설계공모	2016	한신공영(주)	724
15	마린시티자이(부산)	2016	GS건설(주)	1,313
16	심해해양공학수조 신축공사	2017	코오롱글로벌(주)	1,494
17	17-해-장보고-시설사업	2018	(주)대우건설	5,238
18	평택 비전동 가로수길 개발사업	2018	롯데건설(주)	3,320
19	광명의료복합신축	2018	두산건설(주)	1,761

## | 해외공사 실적

NO	Project Name	Client	Location	Weight
1	LA 은혜한인교회 신축공사 중 철골공사	은혜한인교회	L.A ,USA	1,063
2	사할린 꿈빠쁘레 오피스텔 신축공사	TSR EXPRESS	SAGHALIEN, RUSSIA	1,326
3	Hyundai Motor America	현대엠코(주)	L.A ,USA	4,560
4	Tocumen Internationnal Airport	SCHUFF STEEL	PANAMA CITY, PANAMA	1,256
5	NMC Expansion Project	(주)포스코에이앤씨	NEW CALEDONIA	1,570
6	SABAH Oil Gas Terminal / Stack Structure	Flare Industries LLC.	MALAYSIA	500
7	SUR Power Project / Pipe Rack	REPCO S.p.A	OMAN	1,600
8	Petron Battan Refinery RMP2 Project / Fired Heater Structure	ITT S.p.A	BATTAN, PHILIPPINES	1,800
9	Petron Battan Refinery / Steel Structure for Tall Stacks	Callidus Technologes	BATTAN, PHILIPPINES	900

## 평택 전자 P2-PJT 154kV 변전소

Pyeongtaek Electronics P2-PJT 154kv substation

- 발 주 처 삼성전자 주식회사
- 시 공 사 삼성엔지니어링(주)
- 공 사 범 위 철골제작 및 설치
- 공 사 기 간 2018. 03. 23 ~ 2019. 05. 31
- 공 사 규 모 변전소
- 공 사 물 량 4,400 Ton
- 주 요 공 사 MAIN 철골제작 설치공사





## Sk Hynix M15



## 삼성전자 P-PJT FAB공사(1기) | Samsung p-pjt Fab





## 세종시 2-1생활권 P1

Sejong City 2-1 Zone of life P1



## 부산 민락동 주상복합

Mixed-use apartment in Minrak-dong, Busan

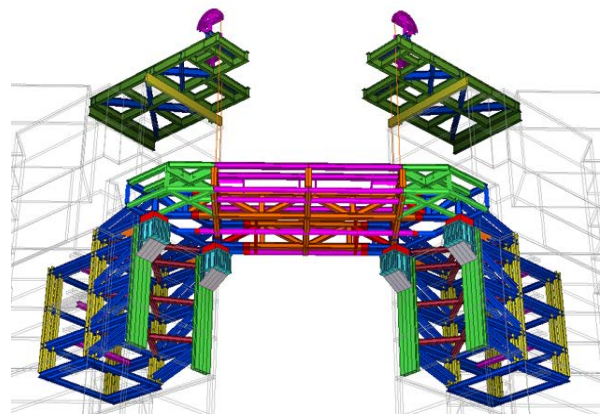
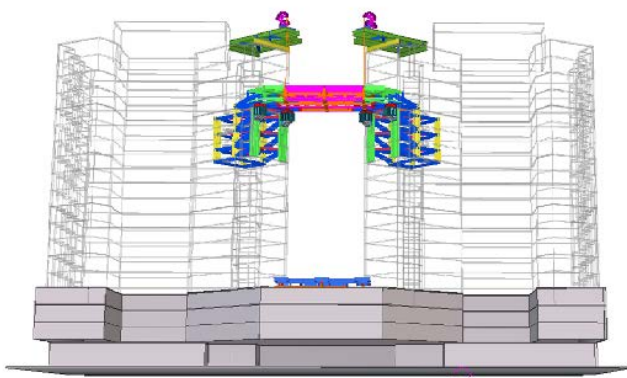



## 세종 마스터힐즈

Sejong master hills apartment





## 두산분당센터 신축공사(T/K)중 철골공사 | Doosan Bundang Center



## 이촌렉스아파트 스카이브리지 | Ichon Lex Apartments Skybridge





## 사랑의 교회

Sarang Church

- 발 주 처 사랑의 교회
- 시 공 사 쌍용건설(주)
- 공 사 범 위 철골제작 및 설치
- 공 사 기 간 2011. 10. 01 ~ 2012. 10. 30
- 공 사 규 모 지하8층, 지상 14층
- 공 사 물 량 약 10,000 Ton
- 주 요 공 사 (지하 4,500톤 / 지상 5,500톤)  
MAIN 철골, MEGA TRUSS





## 가락시장 현대화 사업

The Modernizing Business  
Of The Garak Market

- 발 주 처 조달청
- 시 공 사 대림산업(주)
- 공 사 범 위 철골제작 및 설치
- 공 사 기 간 2011. 11. 07 ~ 2014. 10. 22
- 공 사 규 모 지상13층, 지하5층
- 공 사 물 량 약 8,586 TON
- 주 요 공 사 MAIN 철골제작 설치공사





## | 기타시설

---

### 이대 목동병원 | Ewha Womans University Mokdong Hospital



### 서울의료원 | Seoul Medical Center





## 심해해양공학수조 신축공사 | Deep- Sea Ocean Engineering Water Tank

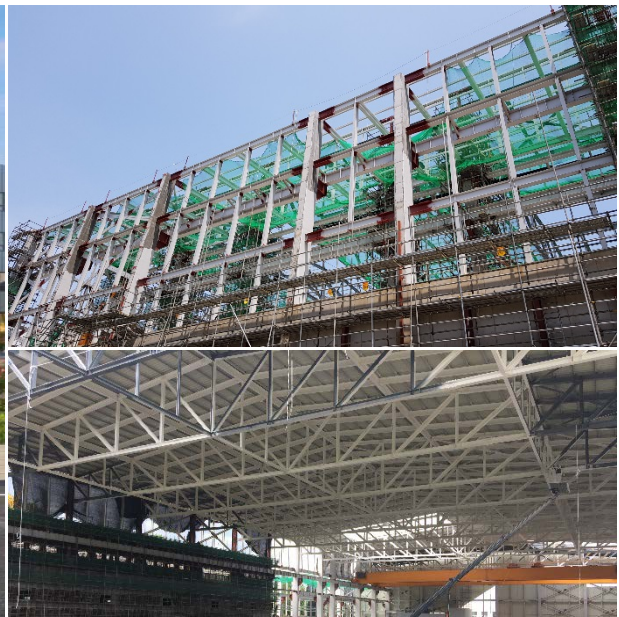

## 평택 비전동 가로수길 개발사업 | Pyeongtaek Vision Dong Garosu-gil





## TOCUMEN 국제공항

Tocumen Internationnal Airport

- 발 주 처 TOCUMEN AIRPORT
- 시 공 사 SCHUFF STEEL
- 공 사 범 위 철골제작 및 설치
- 공 사 기 간 2014. 05 ~ 2015. 02
- 공 사 규 모 AIR PORT
- 공 사 물 량 약 1,500 Ton
- 주 요 공 사 MAIN 철골제작 설치공사





## LA 현대자동차 사옥

LA Hyundai Motor Company Building

- 발 주 처 현대자동차(주)
- 시 공 사 현대엠코
- 공 사 범 위 철골제작 및 설치
- 공 사 기 간 2012. 04. 25 ~ 2012. 12. 30
- 공 사 규 모 지상 7층
- 공 사 물 량 약 4,560 Ton
- 주 요 공 사 MAIN 철골



## 북한정촌 천연흑연광산 건축물 공사

Jeongchon Natural Graphite Mine Architecture in North Korea





**평화제화 개성공단** | Pyeonghwa Shoemaking Gaeseong Industrial Complex



**성화물산 개성공장** | Sunghwa C&T Gaeseong Industrial Complex



# Project Experiences

## | 주차시설

NO	공사명	년도	발주처
1	영남대의료원 철골자주식 주차장	2012	동인종합건설(주)
2	현대백화점 무역점 주차장	2013	현대산업개발(주)
3	기아자동차 광주센터 주차공작물	2013	(주)인창에프엔씨
4	이엠코리아(주)남산공장 주차장	2013	(주)대한산업건설
5	경상대학교병원 주차장	2014	경상대학교병원
6	인천공항 장기주차장	2015	울트라건설(주)
7	창원특수강 주차장	2015	(주)세아이엔티
8	(주)호텔수성 공작물주차장	2016	주식회사 미석
9	제주공항 주차빌딩	2016	(주)대저건설 / 창한종합건설(주)
10	의정부성모병원 철골주차장	2016	(주)평화종합건설
11	TS타워(웨딩그룹위더스 광주) 자주식 주차장	2017	중흥건설(주)
12	평택 성모병원 부설주차장	2018	양진의료재단
13	현대백화점 무역센터점 철골주차장	2018	(주)한무쇼핑
14	큐로경기C.C 부설주차장	2018	경기관광개발(주)
15	렉스필드C.C 부설주차장	2019	렉스필드 컨트리클럽
16	농성동 판매 및 주차시설	2019	(주)우리들
17	(주)네오플 세움터 주차타워	2020	(주)네오플
18	KTX광명역 복합환승시설사업 주차빌딩	2020	광명역복합터미널(주)
19	부천성모병원 주차빌딩	2020	(학)가톨릭학원
20	도교일렉트론코리아(주) 부설주차장	2021	(주)후지타서울지점
21	(주)라비돌 리조트 주차장	2022	(주)라비돌
22	(주)시몬스 이천 팩토리움 내 공작물주차장	2023	(주)시몬스
23	히로세코리아(주) 주차빌딩	2023	히로세코리아(주)
24	한화시스템 용인연구소 주차장	2023	한화시스템(주)





**푸조PDI센터 공작물주차장** | 10,380m<sup>2</sup> (3140평), 837대, 3층4단



**메종드보네르 웨딩홀 부설주차장** | 3,297m<sup>2</sup> (1188평), 194대, 3층4단



## | 주차시설

---

**제주공항 주차빌딩** | 20,280m<sup>2</sup> (6,134평), 850대, 3층4단



**그린장례식장(주) 주차타워** | 5,373m<sup>2</sup> (1,735평), 302대, 3층4단





**TS타워(웨딩그룹위더스 광주) 주차장** | 13,636m<sup>2</sup> (4,125평), 689대, 3층4단



**평택 성모병원 부설주차장** | 5,627m<sup>2</sup> (1,702평), 283대, 3층4단



## | 주차시설

---

**큐로경기C.C부설주차장** | 4,182m<sup>2</sup> (1,265평), 291대, 1층2단



**렉스필드 컨트리클럽 부설주차장** | 3,200m<sup>2</sup> (967평), 147대, 3층4단





**(주)네오플 세움터 주차타워** | 13,636m<sup>2</sup> (4,125평), 689대, 3층4단



**KTX광명역 복합환승시설사업 주차빌딩** | 7,245m<sup>2</sup> (2,191평), 328대, 3층4단



## | 주차시설

---

**부천성모병원 주차빌딩** | 10,430m<sup>2</sup> (3,155평), 325대, 4층5단



**도쿄일렉트론코리아(주) 부설주차장** | 9,036m<sup>2</sup> (2,733평), 448대, 3층4단





**(주)시몬스 이천 팩토리움 공작물주차장** | 6,611m<sup>2</sup> (2,000평), 201대, 3층4단



**한화시스템 용인연구소 주차장** | 2,556m<sup>2</sup> (773평), 195대, 1층2단



Introduction

---



SOPRAUS

행복의 울림

동인종합건설 새로운 브랜드 소프라우스





설립일	2003. 05. 17	
대표이사	백 종 서	
건설면허	건축공사업   01-2707 토목공사업   01-0564 철근콘크리트공사업   영등포13-09-01 토공사업   영등포15-02-03 실내건축공사업   영등포13-01-05	지붕판금건축물조립공사업   영등포15-08-01 전문소방시설공사업   영등포2015-6 주택건설사업   서울-주택2007-0195 해외건설사업   건축 제 292호   토목 제 982호
주소	서울시 영등포구 가마산로 336 대성빌딩 4층	
TEL / FAX	02-844-0599 / 02-844-0423	

| KEY FIGURE

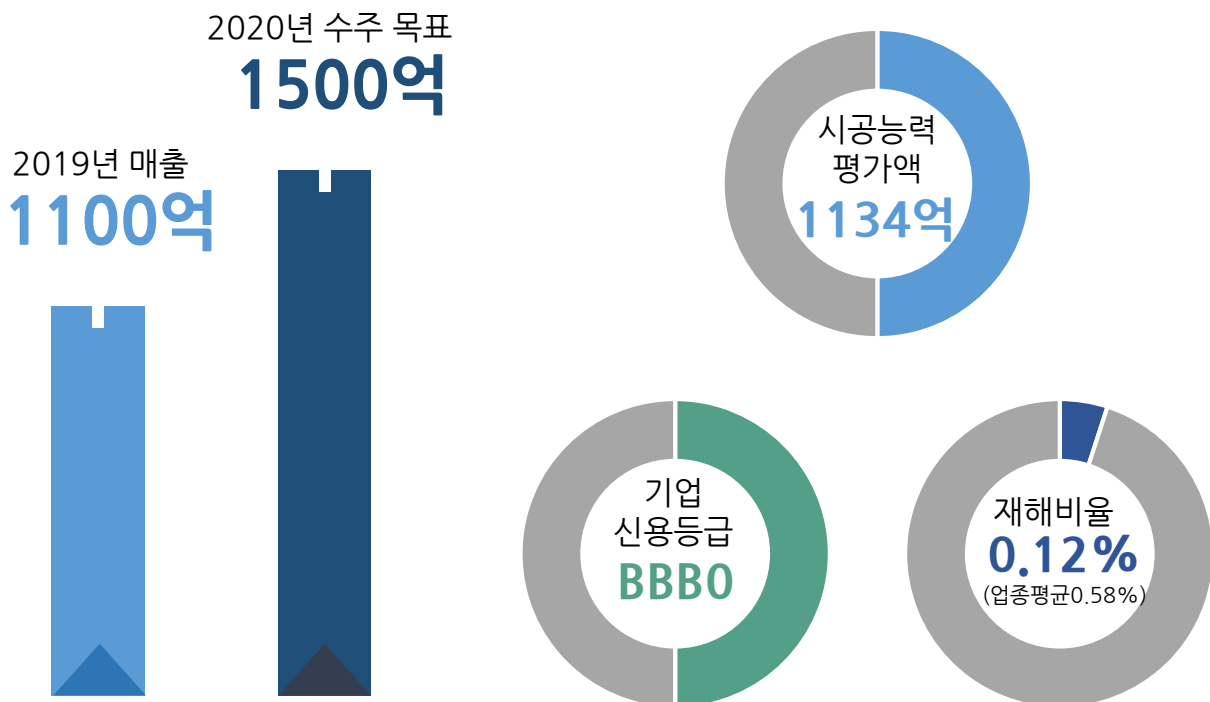

# Introduction

## | INDUSTRIAL

산업시설은 동인종합건설의 대표적 사업영역으로 짧은 연혁에도 고객 신뢰를 바탕으로 수 많은 Project를 성공적으로 수행하였습니다. 기계, 자동차부품, 금속,제지, 섬유 등 일반산업분야에서 얻은 고객신뢰를 바탕으로 산업시설분야 대표적 건설사로 발전하겠습니다.

NO	공사명	공사기간	발주처	용도	년도
1	LK마끼다 평택물류센터 신축공사	17.10 ~ 18.07	(주)엘케이마끼다 총판	물류센터	2017
2	(주)풍산시스템 군포신공장 신축공사	16.11 ~ 17.09	(주)풍산시스템	제조시설	2016
3	동원산업 강릉물류센터 신축공사	15.11 ~ 16.05	동원산업(주)	물류센터	2015
4	UMICORE DOLPHIN PROJECT	12.12 ~ 13.08	한국유미코리아	제조시설	2012
5	충남아산테크노밸리(주)흥국 공장 신축공사	11.01 ~ 12.01	(주)흥국	제조시설	2011
6	(주)양지사 양촌산업단지 공장 신축공사	10.04 ~ 11.02	(주)양지사	제조시설	2010
7	LS전선 구미전력초고압동 증축공사	08.04 ~ 08.12	LS전선(주)	제조시설	2008

## | CLEAN ROOM

WHO 기준에 부합하는 시설 및 안전성을 확보여 우수약품 제조하기 위한 GMP consulting, 설계, 시공, 검증, 유지보수의 Total Solution을 제공하며, 식품의 안전성, 건전성 및 품질을 확보하기 위한 HACCP 규정과 고객 맞춤형 system을 제안합니다

NO	공사명	공사기간	발주처	용도	년도
1	삼립식품 청주공장 신축공사	16.09 ~ 17.07	(주)삼립식품	식품제조시설 (HACCP)	2016
2	희성소재 용인 OLED연구소 증축공사	13.09 ~ 14.10	희성소재(주)	제조시설(OLED)	2013
3	SKYVAX Project(백신공장)	11.12 ~ 12.12	SK케미칼(주)	제약시설(GMP)	2011
4	청주 제약공장 증개축 Project	11.10 ~ 12.09	SK케미칼(주)	제약시설(GMP)	2011
5	SK케미칼 천연물 API공장 증축공사	09.03 ~ 10.05	SK케미칼(주)	제약시설(GMP)	2009



LK마끼다 평택물류센터 신축공사



희성소재 용인 OLED연구소 증축공사



## PLANT

산업시설을 비롯하여 에너지설비, 발전설비 등 산업 일반 플랜트 역시 수많은 Project 노하우를 통해, 정밀한 기술력 및 시공능력으로 고객의 작은 Needs까지 만족시키겠습니다.

NO	공사명	공사기간	발주처	용도	년도
1	SK에어가스 M15 PJT 토목건축공사	17.09 ~ 18.10	SK에어가스(주)	PLANT시설	2017
2	원주 RDF 열병합발전설비 건설공사	14.02 ~ 15.12	한국중부발전	PLANT시설	2017
3	화성 향남지구 집단에너지사업 건설공사	14.05 ~ 15.10	(주)휴세스	PLANT시설	2017
4	군장에너지 GE3 Project	12.05 ~ 14.06	(주)군장에너지	PLANT시설	2017

## ARCHITECTURE

업무시설과 상업시설은 도시에 표정을 만들고 활기를 불어넣는 도시의 얼굴로, 최첨단 Design Trend에 부합하는 세련된 감각과 그에 부합하는 디테일을 만들어내는 섬세한 시공능력을 통해, 더 가치있는 건축을 실현하겠습니다.

NO	공사명	공사기간	발주처	용도	년도
1	방이동 리버시티 오피스텔 신축공사	19.07 ~ 21.04	(주)리버시티	오피스텔	2019
2	우송대 커뮤니티센터 증축공사	17.10 ~ 18.05	우송대학교	교육연구시설	2017
3	대구 서동초등학교 및 유치원 신축공사	16.02 ~ 17.02	대구광역시교육청	교육연구시설	2016
4	영종도 REAL 촬영장 건설공사	16.01 ~ 16.12	(주)파라다이스세가사미	문화 및 집회시설	2016
5	춘천 라비에벨CC 클럽하우스 신축공사	15.06 ~ 16.12	코오롱글로벌(주)	운동시설(골프장)	2015
6	FST 본관동 신축공사	14.10 ~ 16.02	(주)에프에스티	업무시설	2014
7	천호동 복합시설 대수선 & 용도변경공사	14.12 ~ 15.07	(주)메리디안매니지먼트	판매시설(문화 및 집회시설)	2014
8	인천예수그리스도 후기성도교회 신축공사	13.10 ~ 14.12	후기성도교회	종교시설	2013
9	(주)삼립식품 신대방동 사옥 신축공사	10.04 ~ 10.10	(주)삼립식품	연구 및 사무시설	2010



SK에어가스 M15 PJT 토목건축공사



춘천 라비에벨CC 클럽하우스 신축공사

**B E S T**  
**O N E**  
**K Y U N G**  
**S O O**



[www.kyungsoo.co.kr](http://www.kyungsoo.co.kr)